

**Mr.sc. Krunoslav ORMUŽ, dipl. inž. str.**

Stalni sudski vještak za strojarstvo, promet i analizu  
cestovnih prometnih nezgoda Županijskog suda u Zagrebu  
Poljana Josipa Brunšmida 2, 10000 Zagreb

**VIADUKT d.d. u stečaju**  
(40. St-1181/2017)

Kranjčevićeva 2, 10000 Zagreb

OIB 74794390096

## **TEHNIČKI NALAZ I MIŠLJENJE**

UTVRĐIVANJE TEHNIČKOG STANJA I PROCJENA TRŽIŠNE VRIJEDNOSTI  
SPECIJALNIH VOZILA KATEGORIJE N3



UKUPNO PROCIJENJENA TRŽIŠNA VRIJEDNOST  
PREDMETNIH SPECIJALNIH VOZILA KATEGORIJE N3

2.632.000,00 kn + PDV ili 353.763,44 € + PDV tečaj 1,00 € = 7,44 kn

ZAGREB, VELJAČA 2018.



REPUBLIKA HRVATSKA  
ŽUPANIJSKI SUD U ZAGREBU  
Zagreb, Trg Nikole Šubića Zrinskog 5  
PREDSJEDNIK SUDA

Broj: 4 Su-181/17  
Zagreb, 7. veljače 2017.

RJEŠENJE

Predsjednik suda Županijskog suda u Zagrebu, odlučujući povodom zahtjeva Krunoslava Ormuža, na temelju članka 126. stavak 4. Zakona o sudovima ( Narodne Novine br. 28/13, 33/15 i 82/15) u vezi s čl. 12. Pravilnika o stalnim sudskim vještacima (Narodne Novine br. 38/14, 123/15 i 23/16),

riješio je

**Mr.sc. Krunoslav Ormuž, dipl.ing.str.** iz Zagreba, Poljana J. Brunšmida 2, ponovno se imenuje stalnim sudskim vještakom za **STROJARSTVO, PROMET I ANALIZU CESTOVNIH PROMETNIH NEZGODA** na vrijeme od četiri godine.

Obrazloženje

Krunoslav Ormuž, podnio je zahtjev za ponovno imenovanje stalnim sudskim vještakom za strojarstvo, promet i analizu cestovnih prometnih nezgoda, kojem zahtjevu je priložio dokumente propisane čl. 12. st. 3. Pravilnika o stalnim sudskim vještacima.

Nakon što je utvrđeno da ne postoje zapreke iz čl. 12. st. 4. Pravilnika, riješeno je kao u izreci.



PREDSJEDNIK SUDA  
Ivan Turudić, univ.spec.crim.

O tome obavijest:

1. Krunoslav Ormuž
2. Ministarstvo pravosuđa
3. U spis

**Mr.sc. Krunoslav ORMUŽ, dipl. inž. str.**

Stalni sudski vještak za strojarstvo, promet i analizu  
cestovnih prometnih nezgoda Županijskog suda u Zagrebu  
Poljana Josipa Brunšmida 2, 10000 Zagreb

Zagreb, 12. veljače 2018.

**VIADUKT d.d. u stečaju**  
(40. St-1181/2017)

Kranjčevićeva 2, 10000 Zagreb  
OIB 74794390096

Predmet: *Tehnički nalaz i mišljenje – procjena tržišne vrijednosti dijela osnovnih sredstava – specijalnih teretnih vozila kategorije N3,*

Temeljem narudžbe stečajnog upravitelja (g. M. Zajkovski) za izradu *Tehničkog nalaza i mišljenja – procjena trenutačne tržišne vrijednosti dijela osnovnih sredstava - specijalnih teretnih vozila kategorije N3*, kojima se koristila tvrtka Viadukt d.d. u stečaju (40. St-1181/2017), Zagreb, a ista su zatečena na raznim poslovnim lokacijama stečajnog dužnika, izradio sam sljedeći

## **NALAZ I MIŠLJENJE**

koji temeljim na:

- pregledu predmetnih osnovnih sredstava – *specijalnih teretnih vozila kategorije N3*, provedenom u periodu od 3. studenog 2017. do 15. siječnja 2018. na raznim poslovnim lokacijama stečajnog dužnika;
- analizi, elektronskom poštom, dostavljene dokumentacije (inventurni popis predmetnih specijalnih vozila),
- analizi novo-nabavnih vrijednosti odgovarajućih specijalnih teretnih vozila, te aktualnom stanju cijena za odgovarajuća rabljena specijalna vozila na domaćem i međunarodnom (europskom) tržištu.

# **N A L A Z**

## **1. UVOD**

Predmet ovog *Elaborata* je utvrđivanje tehničkog stanja i procjena trenutačne tržišne vrijednosti dijela osnovnih sredstava – *specijalnih teretnih vozila kategorije N3*, kojima se koristila tvrtka Viadukt d.d. u stečaju (40. St-1181/2017), Zagreb a predmetna osnovna sredstva su se nalazila na parkiralištima raznih poslovnih lokacija stečajnog dužnika.

Zadatak vještaka je utvrditi tehničko stanje i procijeniti trenutačnu tržišnu vrijednost predmetnih *specijalnih teretnih vozila kategorije N3*, imajući na umu utvrđeno stanje (funkcionalnost, ispravnost), godinu proizvodnje i preostali vijek trajanja istih.

Ovim *elaboratom* ne utvrđuje se pravo posjeda odnosno vlasništva nad predmetnim *specijalnim teretnim vozilima kategorije N3*.

## **2. TEHNIČKI OPIS – UTVRĐENO STANJE**

Pregled predmetnih *specijalnih teretnih vozila kategorije N3* obavljen je u periodu od 3. studenog 2017. do 15. siječnja 2018. na raznim poslovnim lokacijama stečajnog dužnika.

Analizirana je dostavljena dokumentacija za osnovna sredstva kako slijedi:

6.1. Teretno vozilo (N3) IVECO EUROTRAKKER, reg. oznake ZG-3143-EZ

Evidencijski broj: 5521084  
Marka vozila: IVECO  
Tip vozila: MP 380 E 38W  
Model vozila: EUROTRAKKER  
Boja vozila: bijela  
Broj šasije: WUMF3TRS00C114521  
Oblik karoserije: Miješalica za prijevoz betona, kabina za 2 putnika;  
dimenzije: duljina 8330 mm, širina 2500 mm, visina 3730 mm;  
masa praznog vozila 14020 kg, maksimalno dopuštena masa 31000 kg.  
U prometu od.: 2002., prva registracija u RH 10.03.2003.  
Motor i transmisija: Diesel motor (reg. kat. – Euro III), volumen motora 12880 cm<sup>3</sup>;  
max. snaga motora 279 kW pri 1900 okr/min, max. brzina 85 km/h.  
Prijeđeno km: 258482 km, na *putomjeru* u trenutku pregleda.  
**Utvrđeno stanje:** Vozilo je ispravno i funkcionalno. Registracija je istekla 21.07.2017.  
Pneumatici ljetnog profila Kormoran 13 R 22,5 preostalo 50 %.  
Unutrašnjost –neuredna, prljava, potrebno kemijsko čišćenje.  
Karoserija vozila je lakše oštećena, izgrebena i korodirala.  
Fotografija: 14037



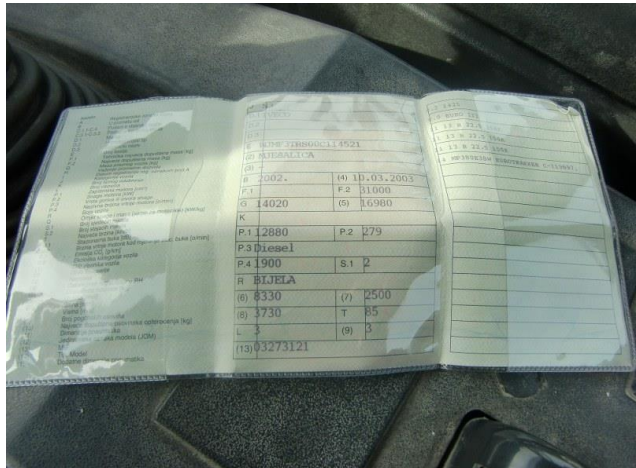
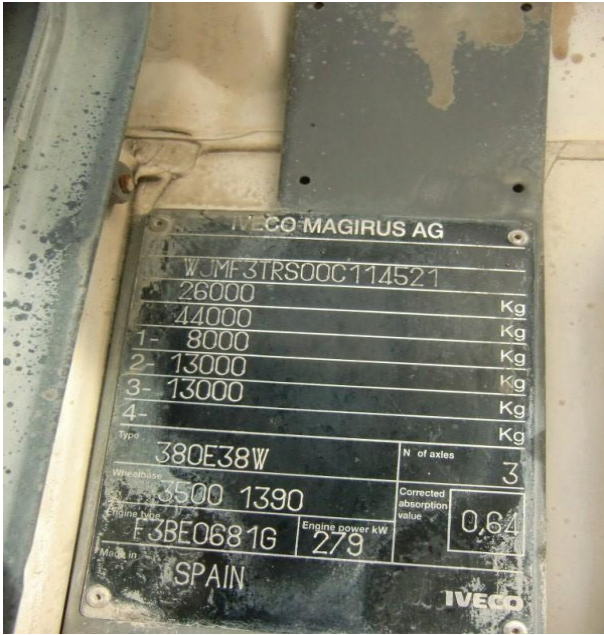

## 6.2. Teretno vozilo (N3) IVECO MP 380 E 38W Reg. oznaka ZG-1681-AF ( crvene pločice)

- Evidencijski broj: 5521092
- Marka vozila: IVECO
- Tip vozila: MP 380 E38W EUROTRAKKER
- Model vozila: C-119740
- Boja vozila: višebojan
- Broj šasijske: WJMF3TRS00C114737
- Oblik karoserije: Miješalica za prijevoz betona, kabina za 2 putnika;  
dimenzije: duljina 8330 mm, širina 2500 mm, visina 3730 mm,  
masa praznog vozila 14000 kg, maksimalno dopuštena masa 31000 kg.
- U prometu od.: 2002., prva registracija u RH 10.03.2003.
- Motor i transmisija: Diesel motor (reg. kat. – Euro III), volumen motora 12880 cm<sup>3</sup>;  
max. snaga motora 279 kW pri 1900 okr/min, max. brzina 85 km/h.
- Prijeđeno km: 232391 km, na *putomjeru* u trenutku pregleda
- Utvrđeno stanje:** Vozilo je ispravano i funkcionalno. Vozilo je odjavljeno 18.04.2017.  
Pneumatici ljetnog profila Kormoran 13R 22,5 preostalo 70 %.  
Unutrašnjost –neuredna, prljava, potrebno kemijsko čišćenje.  
Karoserija vozila je lakše oštećena, izgrebena i korodirala.
- Fotografija: 14057





POSJEDIOCI VAŽANJU PROMETNE DOZVOLE

PROMETNA DOZVOLA

Republika Hrvatska (HR) Eurotsipska unija

A ZG1681AF  
I 10.03.2003.

C.1.1 VIADURT GRADITELJSKO D.D.  
C.1.2  
C.1.3 KRANJICEVEVA 2, ZAGREB  
C.4 A - VLASNIK

(1) 74794390096  
Dobroćići PU ZAGREBAČA  
Dan: 09.04.2015.

10973139 10973139 10973139

29/11/2017

J	NR3	D.2	1425
D.1	IVECO	V.9	EURO 111
D.2		11	13 R 22.5
D.3		11	13 R 22.5
D.4		11	13 R 22.5
E	WME3TR500C114737	14	MP350E35M EUROTRAKKER C-119740
(2)	MIESALICA		
(3)			
B	2002.	(4)	10.03.2003
F.1		F.2	31000
G	14000	(9)	17000
K			
P.1	12880	P.2	279
P.3	Diesel		
P.4	1900	S.1	2
R	VISEKOTAN		
(8)	8330	(7)	2500
(8)	3730	T	85
L	3	(9)	3
(13)	03273121		

29/11/2017



### 6.3. Teretno vozilo (N3) IVECO MP 380 E38W, reg. oznake: ZG-6427-BI

Evidencijski broj: 5521130

Marka vozila: IVECO

Tip vozila: MP 380 E38W EUROTRAKKER

Model vozila: C-144548

Boja vozila: bijela

Broj šasijske: WUMF3TRS00C154963

Oblik karoserije: Miješalica za prijevoz betona, kabina za 2 putnika;  
dimenzije: duljina 8450 mm, širina 2500 mm, visina 3800 mm;  
masa praznog vozila 14400 kg, maksimalno dopuštena masa 26000 kg.

U prometu od.: 2005., prva registracija u RH 16.11.2005 .

Motor i transmisija: Diesel motor (reg. kat. – Euro IV), volumen motora 12880 cm<sup>3</sup>;  
max. snaga motora 280 kW pri 1900 okr/min, max. brzina 90 km/h.

Prijedeno km: 152134 km, na *putomjeru* u trenutku pregleda.

**Utvrđeno stanje:** Vozilo je ispravno i funkcionalno. Vozilu je registracija istekla 16.11.2017.  
Pneumatici ljetnog profila Kormoran 13R 22,5 preostalo 60 %.  
Unutrašnjost – neuredna, prljava, potrebno kemijsko čišćenje.  
Karoserija vozila je lakše oštećena i korodirala.

Fotografija: 14058





#### 6.4. Teretno vozilo (N3) IVECO MP 380E38W, reg. oznake: ZG-6425-BI

Evidencijski broj: 5521114  
Marka vozila: IVECO  
Tip vozila: MP 380E38W  
Model vozila: EUROTRAKKER  
Boja vozila: višebojan  
Broj šasijske: WJMF3TRS00C154817  
Oblik karoserije: Miješalica za prijevoz betona, kabina za 2 putnika;  
dimenzije: duljina 8450 mm, širina 2500 mm, visina 3800 mm;  
masa praznog vozila 14400 kg, maksimalno dopuštena masa 26000 kg  
U prometu od.: 2005, prva registracija u RH 16.11.2005.  
Motor i transmisija: Diesel motor (reg. kat. – Euro IV), volumen motora 12880 cm<sup>3</sup>;  
max. snaga motora 280 kW pri 1900 okr/min, max. brzina 90 km/h.  
Prijeđeno km: 180613 km, na *putomjeru* u trenutku pregleda.  
**Utvrđeno stanje:** Vozilo je ispravno i funkcionalno, registracija istekla 16.11.2017.  
Pneumatici ljetnog profila Kormoran 13R 22,5 preostalo 60 %.  
Unutrašnjost –neuredna, prljava, potrebno kemijsko čišćenje.  
Karoserija vozila je lakše oštećena i korodirala.  
Fotografija: 14059





## 6.5. Teretno vozilo (N3) IVECO 41.403, reg. oznake ZG-1683-AF

Evidencijski broj: 5521068  
Marka vozila: IVECO  
Tip vozila: MP300E38W  
Model vozila: EUROTHAKBH C 119746  
Boja vozila: višebojan  
Broj šasije: WJMF3TRS00C114373  
Oblik karoserije: Miješalica za prijevoz betona, kabina za 2 putnika;  
dimenzije: duljina 8330 mm, širina 2500 mm, visina 3730 mm;  
masa praznog vozila 14020kg, maksimalno dopuštena masa 31000 kg.  
U prometu od.: 2002., prva registracija u RH 10.03.2003.  
Motor i transmisija: Diesel motor (reg. kat. – Euro III), volumen motora 12880 cm<sup>3</sup>;  
max. snaga motora 279 kW pri 1900 okr/min, max. brzina 85 km/h.  
Prijeđeno km: 283123 km, na *putomjeru* u trenutku pregleda.

**Utvrđeno stanje:** Vozilo je ispravno i funkcionalno. Vozilo je registrirano do 07.03.2018.  
Pneumatici ljetnog profila KORMORAN 13R 22,5 156K, preostalo 60 %.  
Unutrašnjost –neuredna, prljava, potrebno kemijsko čišćenje, oštećeno vozačko sjedalo.  
Karoserija vozila je lakše oštećena i korodirala.

Fotografija: 3083

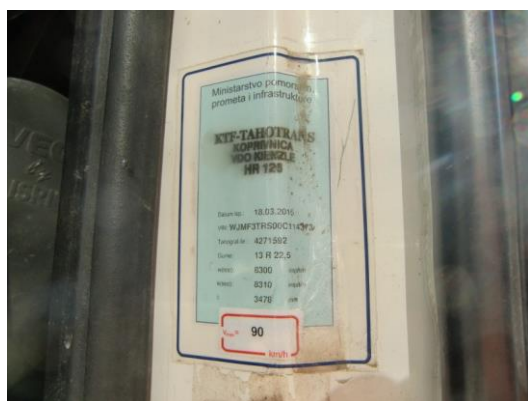

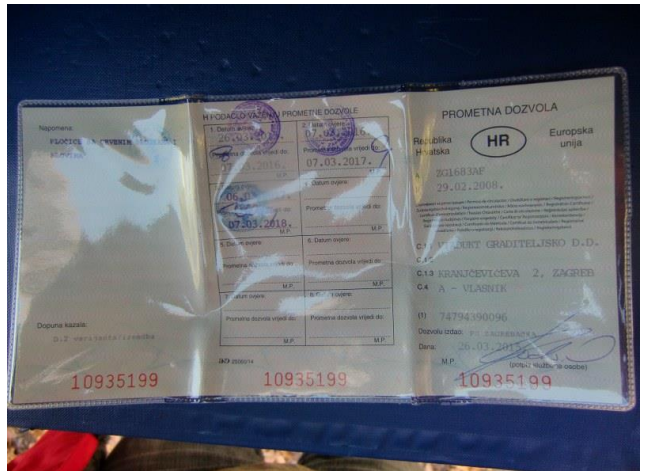
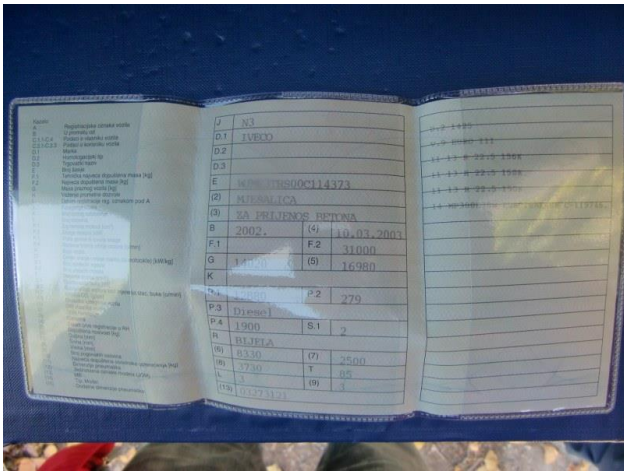

6.6. Teretno vozilo (N3) IVECO MP 380, reg. oznaka ZG-6956-AL ( crvene pločice)

Evidencijski broj: 5521106  
Marka vozila: IVECO  
Tip vozila: MP 380 C-123255  
Model vozila: E 38 W/35/26  
Boja vozila: višebojan  
Broj šasijske: WJMF3TRRS00C114804  
Oblik karoserije: Miješalica za prijevoz betona, za 2 putnika  
dimenzije: duljina 8420 mm, širina 2500mm, visina 3750 mm,  
masa praznog vozila 14100 kg, maksimalno dopuštena masa 31000 kg.  
U prometu od.: 2003., prva registracija 21.05.2003.  
Motor i transmisija: Diesel motor (reg. kat. – Euro III), volumen motora 12880 cm<sup>3</sup>;  
max. snaga motora 279 kW pri 1900 okr/min, max. brzina 85 km/h.  
Prijeđeno km: 221383 km, na *putomjeru* u trenutku pregleda.  
**Utvrđeno stanje:** Vozilo je ispravno i funkcionalno, odjavljeno 13.05.2017.  
Pneumatici ljetnog profila Kormoran 13R 22,5 preostalo 50 %.  
Unutrašnjost – prljava, potrebno kemijsko čišćenje.  
Karoserija vozila je lakše oštećena i korodirala.  
Fotografija: 14052



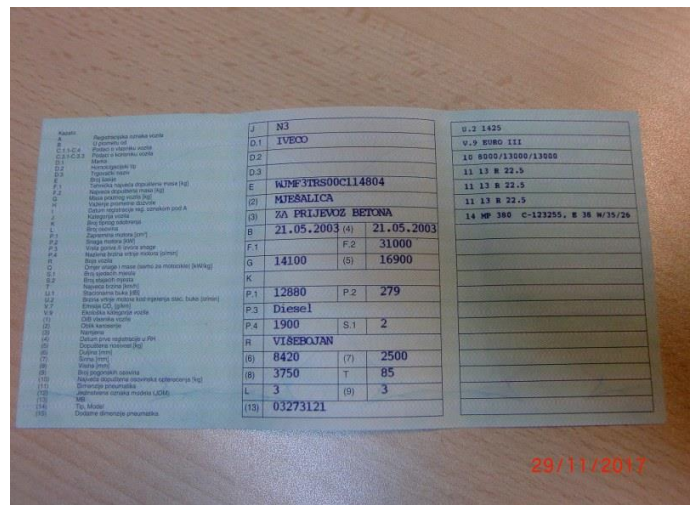



## 6.7. Teretno vozilo (N3) IVECO MP 380, reg.oznake ZG -6955- AL ( crvene pločice)

Evidencijski broj:	5521076
Marka vozila:	IVECO
Tip vozila:	MP 380 E38
Model vozila:	W/35/26 C-123243
Boja vozila:	višebojan
Broj šasijske:	WJMF3TRS00C114443
Oblik karoserije:	Miješalica za prijevoz betona, kabina za 2 putnika; dimenzije: duljina 8420 mm, širina 2500 mm, visina 3750 mm; masa praznog vozila 14020 kg, maksimalno dopuštena masa 31000 kg.
U prometu od:	2003., prva registracija u RH 1.05.2003.
Motor i transmisija:	Diesel motor, volumen motora 12880 cm <sup>3</sup> ; max. snaga motora 279 kW pri 1900 okr/min, max. brzina 85 km/h.
Prijeđeno km:	196368 km, na <i>putomjeru</i> u trenutku pregleda.
<b>Utvrđeno stanje:</b>	Vozilo je ispravno i funkcionalno, odjavljeno 18.08.2017. Pneumatici ljetnog profila Kormoran 13 R 22,5 156 K preostalo 50 %. Unutrašnjost – prljava, potrebno kemijsko čišćenje. Karoserija vozila je lakše oštećena i korodirala.
Fotografija:	14035



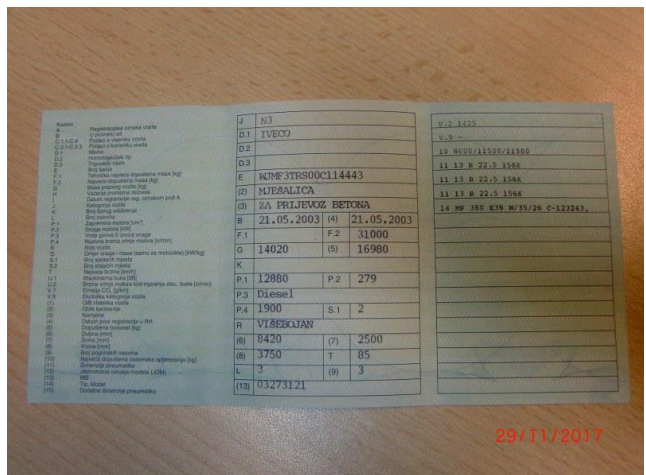

## 6.8 Teretno vozilo (N3) IVECO Eurotrakker MP 380E, reg.oznake: ZG-6426-BI

Evidencijski broj: 5521122

Marka vozila: IVECO

Tip vozila: MP380 E38W

Model vozila: EUROTRAKKER

Boja vozila: višebojan

Broj šasijske: WJMF3TRS00C154890

Oblik karoserije: Miješalica za prijevoz betona, kabina za 2 putnika;  
dimenzije: duljina 8450 mm, širina 2500 mm, visina 3800 mm;  
masa praznog vozila 14400 kg, maksimalno dopuštena masa 26000 kg.

U prometu od.: 2005., prva registracija 16.11.2005.

Motor i transmisija: Diesel motor (reg. kat. – Euro IV), volumen motora 12880 cm<sup>3</sup>;  
max. snaga motora 280 kW pri 1900 okr/min, max. brzina 90 km/h.

Prijeđeno km: 155217 km, na *putomjeru* u trenutku pregleda.

**Utvrđeno stanje:** Vozilo je ispravno i funkcionalno, registracija istekla 16.11.2017.  
Pneumatici ljetnog profila Kormoran 13 R 22,5 154K, preostalo 60 %.  
Unutrašnjost – prljava, potrebno kemijsko čišćenje.  
Karoserija vozila je lakše oštećena, izgrebena i korodirala.

Fotografija: 19811





## 6.9. Teretno vozilo (N3) IVECO Eurotrakker MP 380E, reg.oznake: ZG-6428-BI

Evidencijski broj: 5521149

Marka vozila: IVECO

Tip vozila: MP380 E38W

Model vozila: EUROTRAKKER

Boja vozila: višebojan

Broj šasije: WJMF3TRS00C155166

Oblik karoserije: Miješalica za prijevoz betona, kabina za 2 putnika;  
dimenzije: duljina 8450 mm, širina 2500 mm, visina 3800 mm;  
masa praznog vozila 14400 kg, maksimalno dopuštena masa 26000 kg.

U prometu od.: 2005., prva registracija u RH 15.11.2005.

Motor i transmisija: Diesel motor (reg. kat. – Euro IV), volumen motora 12880 cm<sup>3</sup>;  
max. snaga motora 279 kW pri 1900 okr/min, max. brzina 90 km/h.

Prijeđeno km: 201058 km, na *putomjeru* u trenutku pregleda.

**Utvrđeno stanje:** Vozilo je ispravno i funkcionalno. Registracija istekla 15.11.2017  
Pneumatici ljetnog profila Kormoran 13 R 22,5 154K, preostalo 40 %.  
Unutrašnjost – prljava, potrebno kemijsko čišćenje.  
Karoserija vozila je lakše oštećena, izgrebena i korodirala.

Fotografija: 19810

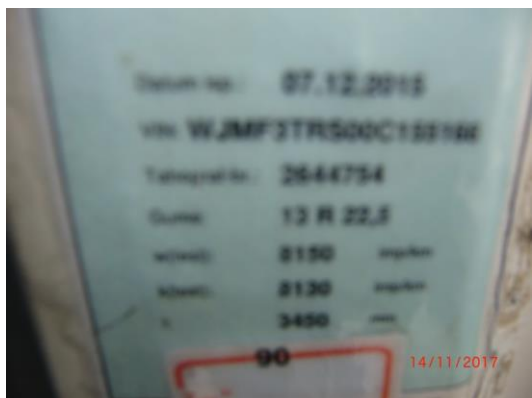



## 6.10 Teretno vozilo (N3) IVECO ITAS MP 380E 38W-HB, reg. oznake: ZG-6429-BI

- Evidencijski broj: 5521157
- Marka vozila: IVECO -ITAS
- Tip vozila: MP 380E 38 W-HB
- Boja vozila: višebojan
- Broj šasijske: WJMF3TRS00C155240
- Oblik karoserije: Miješalica za prijevoz betona, kabina za 2 putnika;  
dimenzije: duljina 8450 mm, širina 2500 mm, visina 3800 mm;  
masa praznog vozila 14400 kg, maksimalno dopuštena masa 26000 kg.
- U prometu od.: 2005, prva registracija u RH 15.11.2005.
- Motor i transmisija: Diesel motor (reg. kat. – Euro IV), volumen motora 12880 cm<sup>3</sup>;  
max. snaga motora 279 pri 1900 okr/min, max. brzina 90 km/h.
- Prijedeno km: 185171 km, na *putomjeru* u trenutku pregleda.
- Utvrđeno stanje:** Vozilo je ispravno i funkcionalno. Registracija je istekla 15.11.2017  
Pneumatici ljetnog profila Kormoran 13R 22,5 154K preostalo 50 %.  
Unutrašnjost – prljava, potrebno kemijsko čišćenje.  
Karoserija vozila je lakše oštećena, izgrebena i korodirala.
- Fotografija: 20023







6.11. Teretno vozilo (N3) MAN 27.403 DF-TM, reg. oznake: ZG- 5340-EE ( crvene pločice)

Evidencijski broj: 5521025

Marka vozila: MAN

Tip vozila: 27.403

Model vozila: DF-TM

Boja vozila: višebojan

Broj šasijske: WMAT483040M251986

Oblik karoserije: Miješalica za prijevoz betona, kabina za 2 putnika;  
dimenzije: duljina 7900 mm, širina 2500 mm, visina 3700 mm;  
masa praznog vozila 11600 kg, maksimalno dopuštena masa 26000 kg.

U prometu od.: 1998., prva registracija u RH 29.06.1998.

Motor i transmisija: Diesel motor (reg. kat. – Euro II), volumen motora 11967 cm<sup>3</sup>;  
max. snaga motora 294 kW pri 1800 okr/min, max. brzina 80 km/h.

Prijeđeno km: 469973 km, na *putomjeru* u trenutku pregleda.

**Utvrđeno stanje:** Vozilo je ispravno i funkcionalno. Vozilo je odjavljeno 16.09.2017.  
Pneumatici ljetnog profila Kormoran 13 R 22,5, preostalo 80 %.  
Unutrašnjost – neuredna, prljava, potrebno kemijsko čišćenje, oštećeno vozačko sjedalo.

Karoserija vozila je lakše oštećena, izgrebena i korodirala.

Fotografija: 3054 / Slika prometne 3054P.





REPUBLICA HRVATSKA  
**PROMETNA DOZVOLA**  
**CERTIFICAT D'IMMATICULATION**  
 Registarstva cestovna

5521025  
 5340-EE

**KNJIZICA VOZILA**

1. Vrsta vozila	NI - TERETNI AUTOMOBIL	2. Oznaka	
3. Masa	27,403	4. Broj motora	3
5. Motor	DF-TH	6. Dizel - benz - EKO II	2
7. Broj motora	VEREKADAM	8. Snaga	294
9. Broj motora	W001453040K21986	10. Snaga	11967
11. Broj motora	MIRBILICA	12. Snaga	7900
13. Broj motora	SA PRELJEVOJ BRITANA	14. Snaga	3700
15. Broj motora	800	16. Snaga	6
17. Broj motora	NUTPNOCKA	18. Snaga	13 R 22,5
19. Broj motora	1998	20. Snaga	29,06,1998
21. Broj motora	2	22. Snaga	13 R 22,5
23. Broj motora	14400	24. Snaga	11600
25. Broj motora	26000	26. Snaga	80
27. Broj motora		28. Snaga	NE
29. Broj motora		30. Snaga	NE

5950850      5950850      5950850

29/11/2017

PODACI O VLASNIKU VOZILA

1. Ime i prezime	VIŠEKIĆ, ANTO	2. Datum rođenja	29.06.1998
3. Adresa	VIŠEKIĆI	4. Broj motora	1998
5. Broj motora	W001453040K21986	6. Snaga	11967
7. Broj motora	MIRBILICA	8. Snaga	7900
9. Broj motora	SA PRELJEVOJ BRITANA	10. Snaga	3700
11. Broj motora	800	12. Snaga	6
13. Broj motora	NUTPNOCKA	14. Snaga	13 R 22,5
15. Broj motora	1998	16. Snaga	29,06,1998
17. Broj motora	2	18. Snaga	13 R 22,5
19. Broj motora	14400	20. Snaga	11600
21. Broj motora	26000	22. Snaga	80
23. Broj motora		24. Snaga	NE
25. Broj motora		26. Snaga	NE

74794390056

20.06.11

8053408E

28/11/2017

## 6.12 Teretno vozilo (M3) MAN 27.403, reg. oznake: ZG-9080-E

- Evidencijski broj: 5521009
- Marka vozila: MERCEDES
- Tip vozila: 27.403
- Model vozila: DF TM
- Boja vozila: bijela
- Broj šasijske: WMAT483027M251982
- Oblik karoserije: Miješalica za prijevoz betona, kabina za 2 putnika;  
dimenzije: duljina 7900mm, širina 2500 mm, visina 3700 mm;  
masa praznog vozila 11600 kg, maksimalno dopuštena masa 26000 kg.
- U prometu od.: 1998., prva registracija u RH 29.06.1998.
- Motor i transmisija: Diesel motor (reg. kat. – Euro II), volumen motora 11967 cm<sup>3</sup>;  
max. snaga motora 294 kW pri 18900 okr/min, max. brzina 80 km/h.
- Prijeđeno km: 415620 km, na *putomjeru* u trenutku pregleda.
- Utvrđeno stanje:** Vozilo je ispravano i funkcionalno, odjavljeno 05.09.2017.  
Pneumatici ljetnog profila Kormoran 13 R 22,5, preostalo 40 %.  
Unutrašnjost – neuredna, prljava, potrebno kemijsko čišćenje, oštećeno vozačko sjedalo.  
Karoserija vozila je lakše oštećena, izgrebena.
- Fotografija: 3076



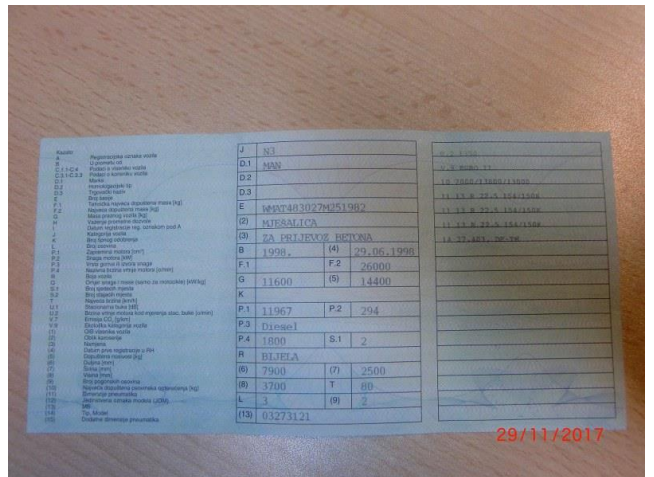

### 6.13. Teretno vozilo (N3) MAN 27.403 Reg. oznaka ZG-9081-E ( crvene pločice)

Evidencijski broj: 5521017

Marka vozila: MAN

Tip vozila: 27.403

Model vozila: DF-TM -AM7FH

Boja vozila: višebojan

Broj šasijske: WMAT483039M252059

Oblik karoserije: Miješalica za prijevoz betona, kabina za 2 putnika;  
dimenzije: duljina 7900 mm, širina 2500 mm, visina 3700 mm;  
masa praznog vozila 11600 kg, maksimalno dopuštena masa 26000 kg.

U prometu od.: 1998., prva registracija u RH 29.06.1998.

Motor i transmisija: Diesel motor (reg. kat. – Euro II), volumen motora 11967 cm<sup>3</sup>;  
max. snaga motora 294 kW pri 1800 okr/min, max. brzina 80 km/h.

Prijeđeno km: 461903 km, na *putomjeru* u trenutku pregleda.

**Utvrđeno stanje:** Vozilo je ispravno i funkcionalno, odjavljeno 18.08.2017.  
Pneumatici ljetnog profila Kormoran 13R 22,5, preostalo 70 %.  
Unutrašnjost –neuredna, prljava, potrebno kemijsko čišćenje.  
Karoserija vozila je lakše oštećena, izgrebena i korodirala.

Fotografija: 14056



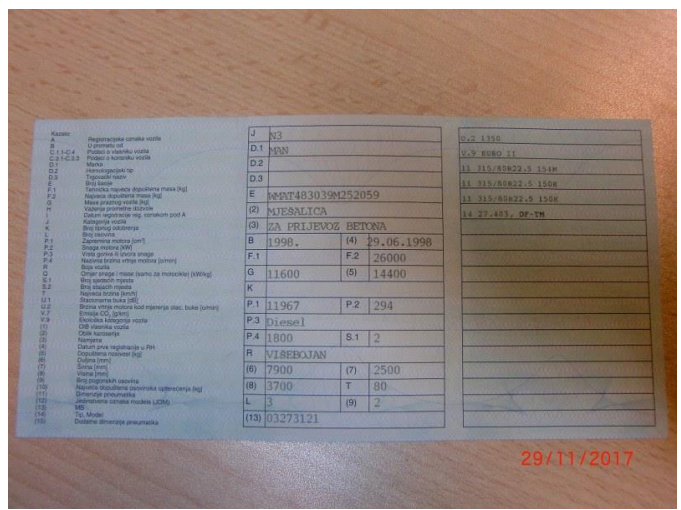

#### 6.14 Teretno vozilo (N3) MAN DF-TM 27.403, reg. oznake: ZG-9084-E ( crvene pločice)

- Evidencijski broj: 5521041
- Marka vozila: MAN
- Tip vozila: 27.403
- Model vozila: DF-TM
- Boja vozila: višebojan
- Broj šasije: WMAT483063M251966
- Oblik karoserije: Miješalica za prijevoz betona, kabina za 2 putnika;  
dimenzije: duljina 7900 mm, širina 2500 mm, visina 3700 mm;  
masa praznog vozila 11600 kg, maksimalno dopuštena masa 26000 kg.
- U prometu od.: 1998, prva registracija u RH 29.06.1998.
- Motor i transmisija: Diesel motor (reg. kat. – Euro II), volumen motora 11967cm<sup>3</sup>;  
max. snaga motora 294 pri 1800 okr/min, max. brzina 80 km/h.
- Prijeđeno km: 415797 km, na *putomjeru* u trenutku pregleda.
- Utvrđeno stanje:** Vozilo je ispravno i funkcionalno, odjavljeno 12.07.2017.  
Pneumatici ljetnog profila Kormoran 13R 22,5 150L preostalo 50 %.  
Unutrašnjost – prljava, potrebno kemijsko čišćenje.  
Karoserija vozila je lakše oštećena, izgrebena i korodirala.
- Fotografija: 20026



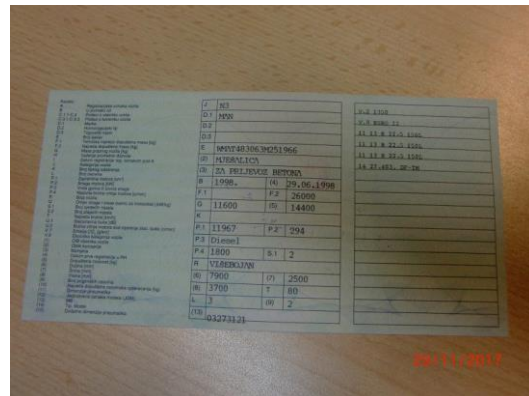



### 6.15 Teretno vozilo (N3) MAN DF-TM 27.403, reg.oznake: ZG-1518-EL ( crvene pločice)

Evidencijski broj: 5521033

Marka vozila: MAN

Tip vozila: 27.403

Model vozila: DF-TM-AM7FH

Boja vozila: višebojan

Broj šasije: WMAT483062M252018

Oblik karoserije: Miješalica za prijevoz betona, kabina za 2 putnika;  
dimenzije: duljina 7900 mm, širina 2500 mm, visina 3700 mm;  
masa praznog vozila 11600 kg, maksimalno dopuštena masa 26000 kg.

U prometu od.: 1998, prva registracija u RH 29.06.1998.

Motor i transmisija: Diesel motor (reg. kat. – Euro II), volumen motora 11967cm<sup>3</sup>;  
max. snaga motora 294 pri 1800 okr/min, max. brzina 80 km/h.

Prijeđeno km: 352882 km, na *putomjeru* u trenutku pregleda.

**Utvrđeno stanje:** Vozilo je ispravno i funkcionalno. Vozilo je odjavljeno.  
Pneumatici ljetnog profila Kormoran 13R 22,5 156 G preostalo 40 %.  
Unutrašnjost – neuredna, prljava, potrebno kemijsko čišćenje, oštećeno vozačko sjedalo.  
Karoserija vozila je lakše oštećena, izgrebena.

Fotografija: 20029



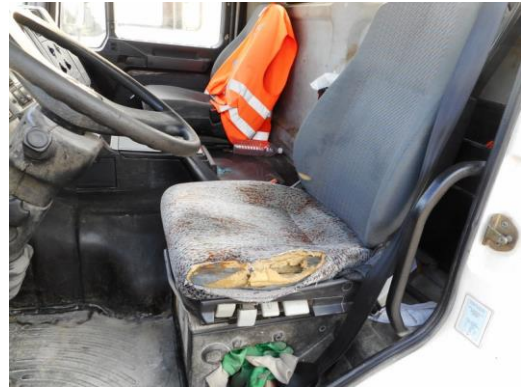

## 6.16. Teretno vozilo (N) TATRA Mješalica

Evidencijski broj: 5520711  
Marka vozila: TATRA  
Tip vozila: MJEŠALICA  
Model vozila:  
Boja vozila: višebojab  
Broj šasije: TNU285PVUTK028524  
Oblik karoserije: Nema podataka  
U prometu od.: Nema podataka  
Motor i transmisija: Nema podataka  
Prijeđeno km: Nema podataka  
**Utvrđeno stanje:** Nema podataka  
Fotografija: 3034 (napomena: nema slike prometne dozvole)





## 6.17. Teretno vozilo (N3) MERCEDES ACTROS, reg.oznake: ZG 5518 AR

Evidencijski broj: 4932048

Marka vozila: MERCEDES

Tip vozila: ACTROS C-128807

Model vozila: 2636

Boja vozila: bijela

Broj šasijske: WDB9301421K849861

Oblik karoserije: Radno vozilo za prijenos betona, kabina za 2 putnika;  
dimenzije: duljina 10810mm, širina 2520 mm, visina 3800 mm;  
masa praznog vozila 23900 kg, maksimalno dopuštena masa 23901 kg.

Dodatna oprema: Pumpa za beton Schwing, tip P2023-110/75 RMSS

U prometu od.: 2003., prva registracija u RH 10.12.2003.

Motor i transmisija: Diesel motor (reg. kat. – Euro III), volumen motora 18273 cm<sup>3</sup>;  
max. snaga motora 361 kW pri 2300 okr/min, max. brzina 95 km/h.

Prijedeno km: Nije bilo moguće očitati

**Utvrđeno stanje:** Vozilo je ispravno i funkcionalno, registrirano do 14.01.2018.  
Pneumatici ljetnog profila Kormoran 315/80 R22,5, dodatne gume Sava 315/80 R22,5, preostalo 50 %.  
Unutrašnjost – neuredna, prljava, potrebno kemijsko čišćenje, oštećeno vozačko sjedalo.  
Karoserija vozila je lakše oštećena, ogrebana i korodirala.

Fotografija: 3090



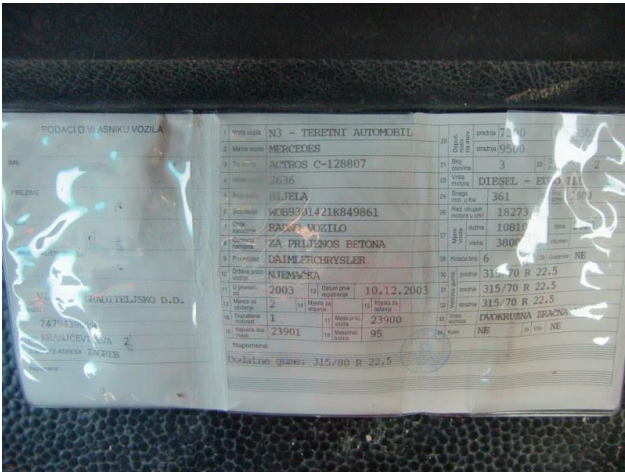

## 6.18. Teretno vozilo (N3) MERCEDES ACTROS, reg.oznake: ZG 842 VK

- Evidencijski broj: 4932056
- Marka vozila: MERCEDES
- Tip vozila: 2636 ACTROS
- Model vozila: C-134660
- Boja vozila: bijela
- Broj šasije: WDB9301421K924951
- Oblik karoserije: Radno vozilo za prijenos betona, kabina za 2 putnika;  
dimenzije: duljina 10840 mm, širina 2500 mm, visina 3820 mm;  
masa praznog vozila 23700 kg, maksimalno dopuštena masa 23700 kg.
- Dodatna oprema: Auto pumpa za beton SCHWING tip:P 2023-110/75 RMSS
- U prometu od.: 2004., prva registracija u RH 29.09.2004.
- Motor i transmisija: Diesel motor (reg. kat. – Euro III), volumen motora 11946cm<sup>3</sup>;  
max. snaga motora 265 kW pri 1800 okr/min, max. brzina 85 km/h.
- Prijeđeno km: 125408 km, na *putomjeru* u trenutku pregleda.
- Utvrđeno stanje:** Vozilo je ispravno i funkcionalno. Vozilo je odjavljeno 13.10.2017.  
Pneumatici ljetnog profila KORMORAN 315/80 R22,5, preostalo 70 %.  
Unutrašnjost – neuredna, prljava, potrebno kemijsko čišćenje.  
Karoserija vozila je lakše oštećena, izgrebena .

Fotografija: 3089

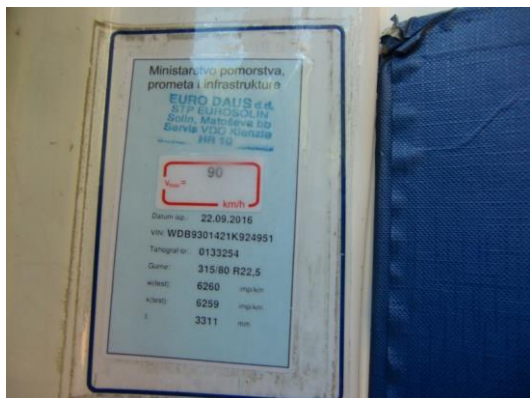



PODACI O VLAŠNIKU VOZILA

1) Vrsta vozila	M3 - TERETNI AUTOMOBIL	2) Identifikacijski broj vozila	W100	3) Identifikacijski broj motorja	9500
4) Marka vozila	MERCEDES	5) Tip vozila	2636	6) Tip motora	2
7) Motor vozila	C-134660	8) Model motora	TIERE1	9) FUBO	113
10) Broj vozila	W10031421K24951	11) Broj motora	265	12) Tip motora	1800
13) Broj motora	M09301421K24951	14) Broj motora	13946	15) Tip motora	1944
16) Tip motora	RADNO VOZILO	17) Tip motora	10840	18) Tip motora	2500
19) Tip motora	BUMPA ZA BETON	20) Tip motora	3820	21) Tip motora	NE
22) Tip motora	MERCEDES	23) Tip motora	6	24) Tip motora	NE
25) Tip motora	NEJEMACKA	26) Tip motora	315	27) Tip motora	80822,5 154K
28) Tip motora	2004 4	29) Tip motora	29.09.2004	30) Tip motora	315 80822,5 150K
31) Tip motora	2	32) Tip motora	315	33) Tip motora	80822,5 150K
34) Tip motora	0	35) Tip motora	23700	36) Tip motora	DMOKROVNA BRACNA+ABS
37) Tip motora	23700	38) Tip motora	85	39) Tip motora	NE
40) Tip motora	NE	41) Tip motora	NE	42) Tip motora	NE

Priloga:

**29/11/2017**

PODACI O TEMPOŠKOM PREŠETU I VALJANOSTI PROMETNE DOZVOLE

Napomena: 4932056 842-VK

REPUBLIKA HRVATSKA

HR

PROMETNA DOZVOLA  
CERTIFICAT D'IMMATRICULATION

Registrarska oznaka: 0192397

Datum registracije: 06.09.2011

Dovolju izdao: SAŠA HRVATSKA

Dana: 26.09.2013

M.P.

0192397

**29/11/2017**



6.19. Teretno vozilo (N3) MERCEDES –ACMAR, reg .oznake: ZG -577-PN (crvene pločice)

Evidencijski broj: 4935004

Marka vozila: MERCEDES

Tip vozila: ACMAR

Model vozila: 2629/625-11585

Boja vozila: Višebojan

Broj šasije: WDB65903215516875

Oblik karoserije: Auto prskalica za bitumen , kabina za 2 putnika  
dimenzije: duljina 9440 mm, širina 2400 mm, visina 3100 mm,  
masa praznog vozila 161000 kg, maksimalno dopuštena masa 30000 kg

U prometu od.: 1990., prva registracija u RH 12.11.1990.

Motor i transmisija: Diesel motor (reg. kat. – Euro III), volumen motora 15078 cm<sup>3</sup>;  
max. snaga motora 213 kW pri 2100 okr/min, max. brzina 100 km/h.

Prijeđeno km: Nije bilo moguće očitati.

**Utvrđeno stanje:** Vozilo je ispravano i funkcionalano. Vozilo je registrirano do 26.03.2018.  
Pneumatici ljetnog profila Kormoran 295/80 R 22,5, preostalo 40 %.  
Unutrašnjost – neuredna, prljava, potrebno kemijsko čišćenje, oštećeno vozačko sjedalo.  
Karoserija vozila je lakše oštećena, izgrebena.

Fotografija: 19787





# M I Š L J E N J E

Temeljem narudžbe stečajnog upravitelja (g. M. Zajkovski) za izradu *Tehničkog nalaza i mišljenja* – procjena trenutačne tržišne vrijednosti dijela osnovnih sredstava – *specijalnih teretnih vozila kategorije N3*, kojima se koristila tvrtka Viadukt d.d. u stečaju (40. St-1181/2017), Zagreb, a ista su se nalazila na parkiralištima raznih poslovnih lokacija stečajnog dužnika (Slavonska avenija, Radnička cesta, Zagreb, Jakovlje), pregledao sam predmetna teretna vozila u periodu od 3. studenog 2017. do 15. siječnja 2018. i utvrdio tehničko stanje kako je navedeno u prethodnom dijelu ovog elaborata. Tijekom pregleda snimljene su fotografije koje su dio ovog elaborata.

Uzimajući u obzir utvrđeno tehničko stanje predmetnih teretnih vozila, a imajući na umu aktualno stanje na domaćem i međunarodnom tržištu odgovarajućih teretnih vozila, mišljenja sam da trenutačna tržišna vrijednost predmetnih *specijalnih teretnih vozila kategorije N3*, u viđenom stanju na lokaciji pregleda iznosi kako slijedi:

Red. br	Inv. broj	NAMJENA:	MARKA, MODEL I TIP	God:	BROJ ŠASIJE (VIN):	Procijenjena tržišna vrijednost:
1	5521084	Miješalica za prijevoz betona	IVECO EUROTRAKKER MP380E38W	2002	WUMF3TRS00C114521	80.000,00 kn
2	5521092	Miješalica za prijevoz betona	IVECO EUROTRAKKER MP380E38W	2002	WJMF3TRS00C114737	80.000,00 kn
3	5521130	Miješalica za prijevoz betona	IVECO EUROTRAKKER MP380E38W	2005	WUMF3TRS00C154963	125.000,00 kn
4	5521114	Miješalica za prijevoz betona	IVECO EUROTRAKKER MP380E38W	2006	WJMF3TRS00C154817	115.000,00 kn
5	5521068	Miješalica za prijevoz betona	IVECO MP300338W 6X6	2002	WJMF3TRS00C114373	80.000,00 kn
6	5521106	Miješalica za prijevoz betona	IVECO MP380E38	2003	WJMF3TRS00C114804	115.000,00 kn
7	5521076	Miješalica za prijevoz betona	IVECO MP380E38 WW/35/26	2003	WJMF3TRS00C114443	92.000,00 kn
8	5521122	Miješalica za prijevoz betona	IVECO-ITAS MP380E 38WHB	2005	WJMF3TRS00C154890	115.000,00 kn
9	5521149	Miješalica za prijevoz betona	IVECO-ITAS MP380E 38WHB	2005	WJMF3TRS00C155166	115.000,00 kn
10	5521157	Miješalica za prijevoz betona	IVECO-ITAS MP380E 38W-HB	2005	WJMF3TRS00C155240	100.000,00 kn

11	5521025	Miješalica za prijevoz betona	MAN 27.403	1998	WMAT483040M251986	85.000,00 kn
12	5521009	Miješalica za prijevoz betona	MAN 41.403 DFTM	1998	WMAT483027M251982	135.000,00 kn
13	5521017	Miješalica za prijevoz betona	MAN DFTM 27.403	1998	WMAT483039M252059	80.000,00 kn
14	5521041	Miješalica za prijevoz betona	MAN-STETTER 27.403 DF-TM-AM7FH	1998	WMAT483063M251966	100.000,00 kn
15	5521033	Miješalica za prijevoz betona	MAN-STETTER 27.403 DF-TM-AM7FH	1998	WMAT483062M252018	95.000,00 kn
16	5520711	Miješalica za prijevoz betona	TATRA	??	TNU285PVUTK028524	10.000,00 kn
17	4932048	Pumpa za beton	MERCEDES ACTROS 2636	2003	WDB9301421K849861	495.000,00 kn
18	4932056	Pumpa za beton	MERCEDES ACTROS 2636	2004	WDB9301421K924951	495.000,00 kn
19	4935004	Kamion s nadgradnjom za bitumen	MERCEDES-ACMAR2629/625-11585	1990	WDB65903215516875	120.000,00 kn

UKUPNO PROCIJENJENA VRIJEDNOST SPECIJALNIH TERETNIH VOZILA: 2.632.000,00 kn + PDV

# Z A K L J U Č A K

Trenutačna tržišna vrijednost predmetnih *specijalnih teretnih vozila kategorije N3*, u viđenom stanju na lokaciji pregleda iznosi 2.632.000,00 kn + PDV (353.763,44 € + PDV, tečaj 1,00 € = 7,44 Kn).

Ovim *elaboratom* ne utvrđuje se pravo posjeda odnosno vlasništva nad predmetnim *specijalnim teretnim vozilima*.